Zorg en Jeugd Caribisch Nederland
Ministerie van Volksgezondheid, Welzijn en Sport

Elk kind verdient een veilig huis

Word pleegouder!

Ieder kind hoort op te groeien op een veilige plek met liefde en structuur. Helaas is dat voor sommige kinderen niet mogelijk. Voor die kinderen zoeken we pleegouders. Mensen die tijdelijk willen zorgen voor een kind van een ander. Geduldige ouders, die warmte en een luisterend oor bieden. Soms voor een weekend per maand. En in andere gevallen voor langere tijd.

Wilt u ook dat een kind zich veilig en gewaardeerd voelt? Wilt u daar persoonlijk aan bijdragen? Maak het verschil in het leven van een kind. Word pleegouder.

Ook u kunt pleegouder worden

Als pleegouder geeft u een thuis aan kinderen die in moeilijke omstandigheden leven. Soms voor een korte tijd, soms ook voor enkele maanden of langer. Iedereen vanaf 21 jaar kan in principe pleegouder worden. Wat telt is dat u een kind structuur, warmte en veiligheid kan bieden, maar ook respect hebt voor zijn ouders. Samen met hen, en begeleid door Jeugdzorg, bouwt u verder aan de toekomst van het kind.

Wat is pleegzorg?

Ieder kind heeft het recht om op te groeien in een gezin. Soms is de situatie thuis zodanig dat een kind tijdelijk niet thuis kan wonen. Eerst wordt gekeken naar de mogelijkheden binnen het netwerk van het gezin. Is dit niet mogelijk, dan wordt het kind geplaatst in een pleeggezin. Deze vorm van opvang heet pleegzorg en lijkt het meest op de natuurlijke gezinssituatie. Dat is vaak het prettigst voor een kind. Pleegouders nemen dan voor korte of langere tijd de zorg voor het kind over.

“Ik ben pleegouder omdat ik sterk het gevoel had dat ik voor een kind wilde zorgen. De grootste uitdaging is het begrijpen van de trauma’s die pleegkinderen hebben opgelopen. Dat vergt geduld. Maar als ik dan het zelfvertrouwen zie groeien, en mijn pleegkind beter in zijn vel zit, dan is dat voor mij een grote beloning.”

Wanneer pleegzorg?

Pleegzorg wordt niet zomaar ingezet. De meeste gezinnen krijgen eerst hulp als het kind nog bij de ouders woont. Werkt dat niet voldoende en is de ontwikkeling en/of veiligheid van het kind in gevaar, dan kan besloten worden dat het kind (tijdelijk) ergens anders gaat wonen.
Pleegzorg kan om veel verschillende redenen worden ingezet. Bijvoorbeeld omdat de ouders de opvoeding even niet meer aan kunnen of vanwege ziekte. Het is dan voor het kind (en vaak ook voor de ouders) beter als het kind tijdelijk in een ander gezin woont, of af en toe bij een ander gezin logeert.

Soorten pleegzorg

Er zijn verschillende vormen van pleegzorg: voor korte of voor langere tijd, zeven dagen per week of een dag(deel) per week, voor weekenden en vakanties of tijdens crisissituaties. Welke vorm van pleegzorg ingezet wordt, is afhankelijk van de situatie waarin het kind en het gezin zich bevinden.

Jeugdzorg zoekt een vorm die het beste past bij het kind. Contact met de ouders blijft waar mogelijk bestaan. Als pleegouder bepaalt u zelf voor welke opvang u kiest: weekends, vakanties, korte of langdurige opvang. Zo is het mogelijk pleegzorg te combineren met uw persoonlijke leef- en werksituatie.

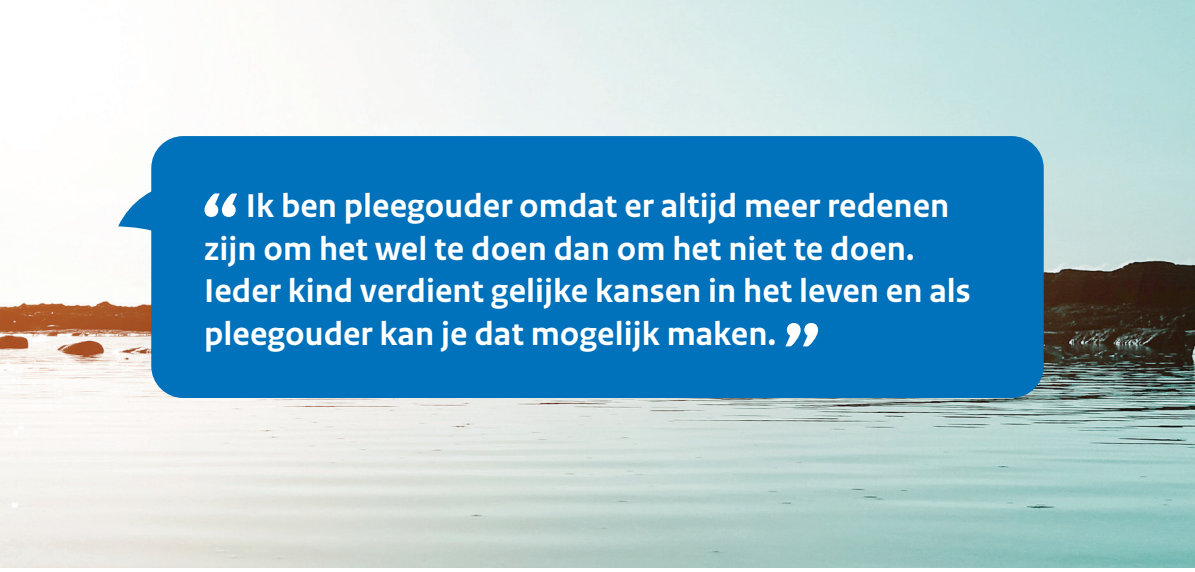

“Ik ben pleegouder omdat er altijd meer redenen zijn om het wel te doen dan om het niet te doen. Ieder kind verdient gelijke kansen in het leven en als pleegouder kan je dat mogelijk maken.”

Pleegouders staan niet alleen

Pleegouder bent u niet alleen, Jeugdzorg ondersteunt pleegouders. De jeugdzorgprofessional maakt samen met u en het biologische gezin een plan van aanpak voor het kind. De jeugdzorgprofessional is ook het aanspreekpunt voor opvoedvragen en ondersteunt u bij praktische zaken. Bij specifieke problemen kan een kinderpsycholoog of kinderpsychiater gespecialiseerde begeleiding bieden.

Elk jaar organiseert Jeugdzorg ook trainingen en bijeenkomsten voor pleegouders, over actuele onderwerpen in de pleegzorg. Drie keer per jaar is er het “Pleegzorgcafé” waar pleegouders hun ervaringen delen en nieuwe kennis opdoen.

Pleegzorgvergoeding

Als pleegouder heeft u extra kosten. Daarom ontvangt u een bijdrage in de kosten voor de verzorging van een pleegkind. Met deze vergoeding moet u alle kosten voor het pleegkind betalen. Bijvoorbeeld voor schoolspullen, eten en drinken, sport, zakgeld en vakantie. De hoogte van de vergoeding is afhankelijk van de leeftijd van het pleegkind.

“ Ik ben pleegmoeder omdat onze kinderen onze toekomst zijn. Elk zaadje dat we nu zaaien, kan leiden tot een mooie oogst. Het ene moment is moeilijker dan het andere, door wat mijn pleegkind heeft meegemaakt. Maar als ik haar glimlach zie en zie hoe zij zichzelf kan zijn, dan weet ik weer waarvoor ik het doe. ”

Hoe word ik pleegouder?

Er zijn een aantal voorwaarden waaraan pleegouders moeten voldoen:

- U bent minimaal 21 jaar;
- U kunt jaarlijks een Verklaring Omtrent Gedrag (VOG) overleggen;
- U ontvangt een Verklaring van Geen Bezwaar (VGB) van de Voogdijraad CN. Jeugdzorg vraagt deze verklaring aan;
- U werkt mee aan een screening door Jeugdzorg, bestaande uit informatieve gesprekken, interviews en een huisbezoek;
- U geeft aan bij wie referenties opgevraagd kunnen worden. Bijvoorbeeld bij de school als u al een kind op de lagere school heeft, of bij familie, vrienden, werkgever e.d. De informatie die referenten geven, wordt altijd met u besproken.
- U volgt de voorbereidende 'Stap Training' voor aspirant-pleegouders. Deze training duurt drie dagdelen. In deze training leert u meer over verschillende thema's die met pleegzorg te maken hebben, zoals achtergronden en ontwikkeling van pleegkinderen, hechting, gedragsproblemen en contact met biologische ouders;
- U staat open voor samenwerking met Jeugdzorg en biedt ondersteuning bij de uitvoering van het hulpverleningsplan voor uw pleegkind.

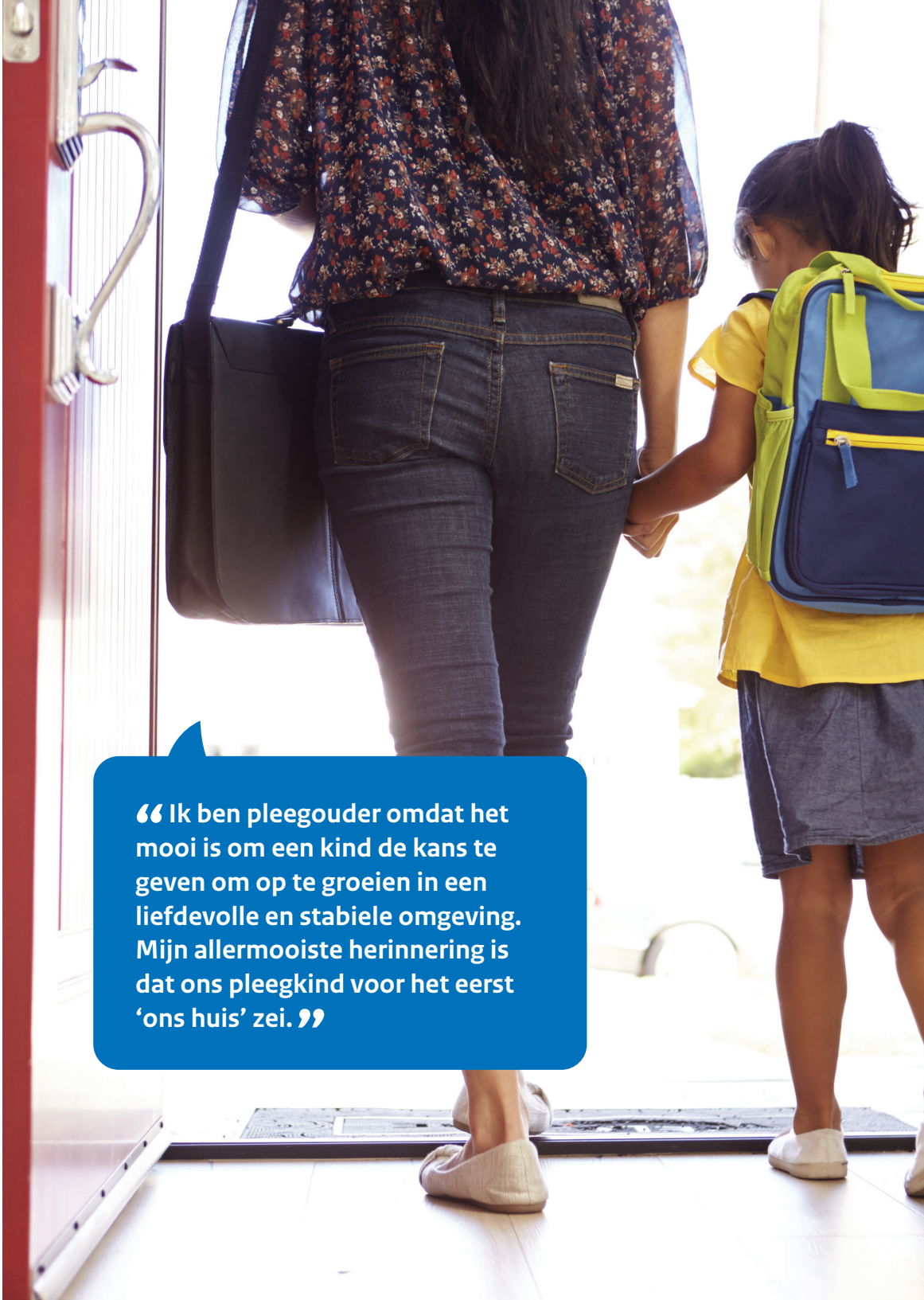

“Ik ben pleegouder omdat het mooi is om een kind de kans te geven om op te groeien in een liefdevolle en stabiele omgeving. Mijn allermooiste herinnering is dat ons pleegkind voor het eerst ‘ons huis’ zei.”

Wanneer ben ik gesch

U biedt een kind een stabiele en veilige omgeving

Een uithuisplaatsing is voor ieder kind ingrijpend. Daarnaast hebben pleegkinderen vaak spanningen of moeilijke situaties meegemaakt en zijn ze opvoedkundig tekort gekomen. Het is daarom belangrijk dat u een stabiele en veilige leefomgeving kunt bieden, zodat het kind zich veilig en beschermd voelt. U voedt op zonder daar iets voor terug te verwachten.

U voedt een kind op zonder hem of haar pijn te doen

Het is van wezenlijk belang dat u geen lichamelijk of geestelijk geweld gebruikt. U geeft het kind aandacht en liefde en helpt zo het kind zijn gedrag te veranderen. Pleegkinderen hebben vaak door moeilijke gebeurtenissen in hun leven schade opgelopen. Het is ontzettend belangrijk om deze cirkel te doorbreken en zo te zorgen dat pleegkinderen (weer) vertrouwen in volwassenen krijgen en leren om conflicten zonder verbaal en lichamelijk geweld op te lossen.

U helpt een kind een positieve kijk op zichzelf te ontwikkelen

Kinderen die niet meer thuis kunnen wonen, gaan zichzelf vragen stellen. Wie ben ik eigenlijk? Bij wie hoor ik thuis? Ze ervaren gevoelens van verlies en rouw. Ook geven kinderen vaak zichzelf de schuld van de problemen in hun gezin of van de uithuisplaatsing. U moet hier goed mee om kunnen gaan en het kind kunnen helpen zich goed te voelen over zichzelf. Jeugdzorg helpt u hiermee door het bieden van trainingen en begeleiding.

chikt als pleegouder?

U bent open, positief en duidelijk in contact met anderen

Als pleegouder onderhoudt u contact met ouders, familie, leerkrachten en andere personen in de omgeving van het pleegkind. Soms zijn dit mensen die door hun levenservaring, cultuur of waarden en normen een andere kijk op zaken hebben dan uzelf. Het is belangrijk dat u hier goed mee kunt omgaan.

U werkt goed samen en kunt het ouderschap delen

Als pleegouder deelt u de opvoeding vaak met de ouders en familie. Ook deelt u de zorg en de planning rondom kinderen met de jeugdprofessional van Jeugdzorg en soms met andere hulpverleners. Voor het kind is het belangrijk dat u goed met alle partijen weet samen te werken.

U kunt goed inschatten welke uitwerking het pleegouderschap op uw eigen situatie heeft

Zorgen voor een pleegkind heeft invloed op ieder lid van uw gezin. Als u al kinderen heeft, dient u bijvoorbeeld uw tijd te verdelen over uw eigen kinderen en het pleegkind.

Elk kind verdient een veilig huis. Word pleegouder!

Overweegt u pleegouder te worden of heeft u vragen na het lezen van deze folder? Neem dan contact met ons op.

Jeugdzorg Caribisch Nederland

E-mail: pleegzorg@jeugdzorgcn.com

Inloopspreekuren:
Maandag, woensdag & vrijdag 08:00-12:00
Dinsdag & donderdag 13:00-16:30

- **Bonaire**
  Kaya Grandi 91, Kralendijk, +599 715 8899
- **Sint Eustatius**
  Mazinga building, Oranjestad
  +599 318 3104 / 318 3105
- **Saba**
  Clement Sorton Street (main building of Saba Roads), The Bottom
  +599 416 3718 / 416 3819

Elk kind verdient een veilig huis. Word pleegouder!